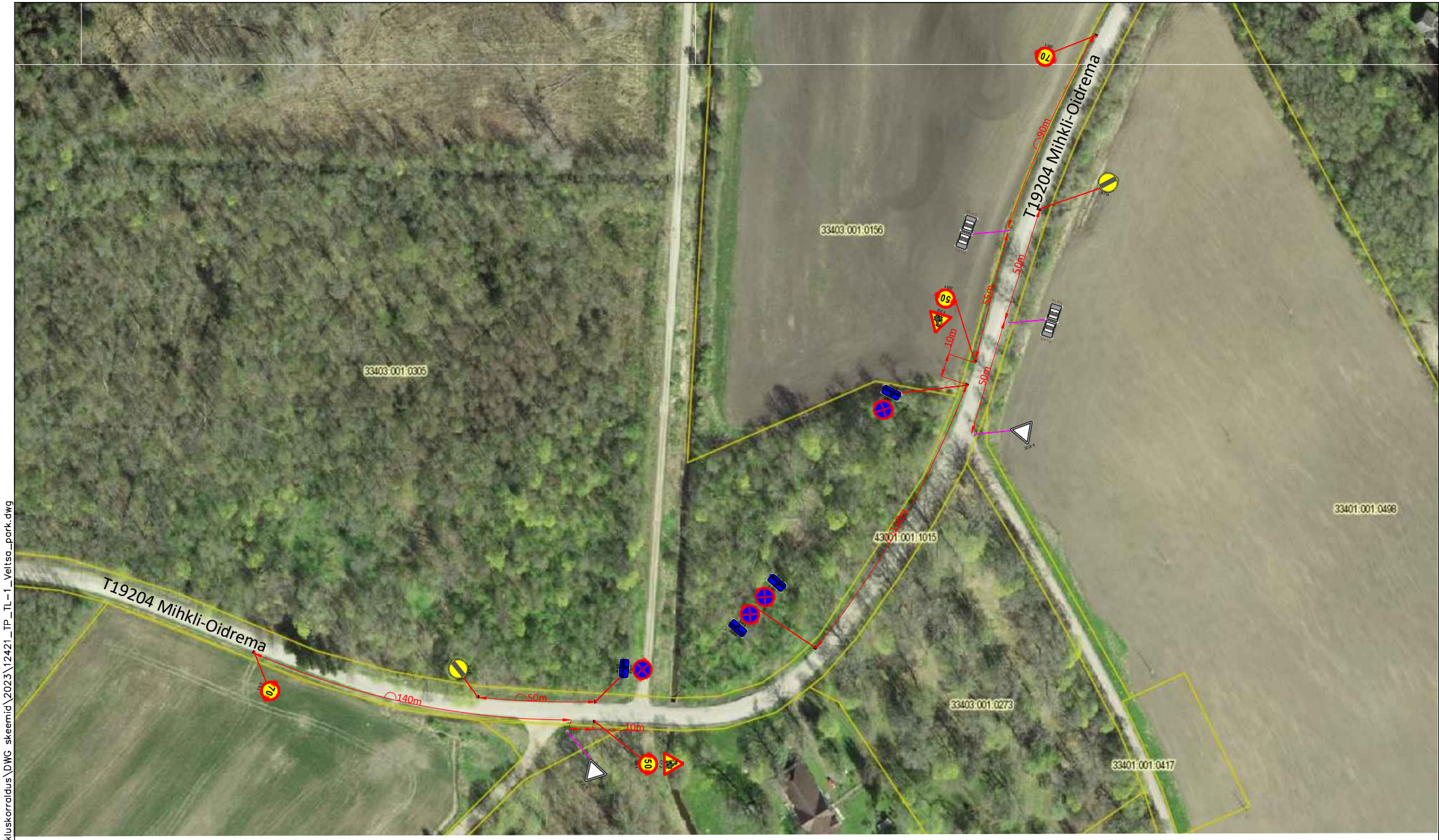

Märkused:

1. Enne joonisel toodud liikluskorraldusvahendite paigaldamist kooskõlastada joonis Transpordiametis.
2. Töötsooni tähistamisel lähtuda Majandus- ja taristuministri määrusest nr 43 "Nõuded ajutisele liikluskorraldusele".

Tingmärgid:

50 (351) — Projekteeritud ajutine liiklusmärk

221 — Olemasolev statsionaarne liiklusmärk

SIGNAAL	AS Signaal TM Liimi 3, Tallinn 10621 Tel 656 3532 signaal@signaal.ee ELK000009, EEP002572		Joonis	Ajutise liikluskorralduse joonis	
			Projekt	Liiklusväline üritus	
Projekteerija	T.Tepandi		Asukoht	Veltsa park, Veltsa küla, Lääneranna vald, Pärnu maakond	
Assistent	M.Põiklik				
	Tel 656 2652		Tellija	Adamlights AS; Harju maakond, Tallinn, Kesklinna linnaosa, Järvevana tee 9, 11314; tel. 57800308	
Kuupäev 22.07.2024		Mõõtkava	Töö nr 12421	Staadium Tööprojekt	Joonise nr [nr-leht(lehti)] TL-1-1(1)

Fail: S:\Joonised projektid\Ajutine liikluskorraldus\DWG skeemid\2023\12421_TP_TL-1_Veltsa_park.dwg